



QUICK REFERENCE GUIDE

For *in vitro* diagnostic use only.
For use with fresh, capillary or fresh, venous whole blood samples taken from a dog or cat.
NOT FOR HUMAN USE.



Before You Test

- ✓ Seek the guidance of a veterinarian before monitoring blood glucose.
- ✓ ALWAYS read the Owner's Booklet before testing for the first time and before using this Quick Reference Guide.

Blood Glucose Testing

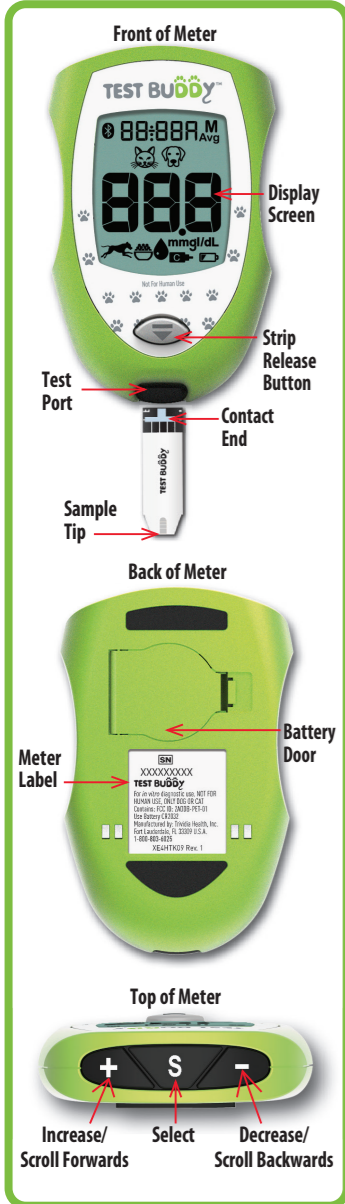

Step 1
Gather your materials and prepare your lancing device. Set the animal type (🐕 dog or 🐈 cat) when you use the meter for the first time.



Step 2
Wash your hands and the test site (e.g. ear or paw pad) with warm water and soap to ensure accurate results. Rinse and dry thoroughly.



Step 3
Remove test strip from vial and close vial immediately. Insert test strip contact end (black blocks facing up) into the meter test port. The meter turns on. The display shows the time, animal symbol, and blinking drop. Make sure that the animal symbol matches the animal you are testing.

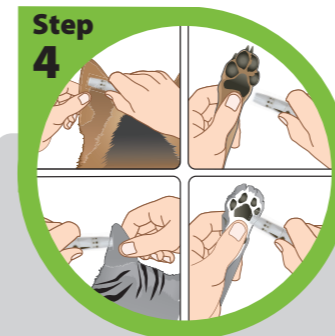

Step 4
Lance the test site (ear or paw pad). Allow blood drop to form. Refer to *Lancing Device Instructions for Use* for detailed instructions.



Step 5
With test strip still in meter, touch the test strip sample tip to the top of the blood drop. Hold the test strip to the blood drop until the meter beeps and dashes move across the display.



Step 6
The glucose result is displayed with alternating date and time. Mark the result with an Event Tag or record in the logbook.



Step 7
Hold the meter with the test strip pointing down. Press the strip release button to discard the test strip into a suitable waste container. Dispose used test strips and lancets according to local regulations.

WARNING: After opening the test strip carton, check the test strip vial for missing, damaged, or broken parts. Check that the cap is securely closed. If the vial is damaged or the cap is not closed, do not use the test strips for testing as the test strips may give inaccurate results. Contact Customer Care at 1-800-803-6025, Mon. - Fri., 8AM-8PM EST for replacement.

Includes Four Event Tags for Greater Insight

The Test Buddy™ system features advanced event tags that combine pets' activities with their results.



Step 3 Tips

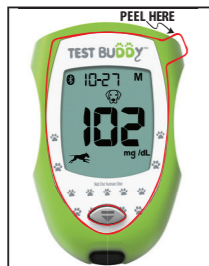

Important! Remove the protective plastic overlay on the display screen.



Remove one test strip from vial and immediately press down vial cap firmly to close. See *Additional Information* for storage conditions.



Insert test strip contact end (black blocks facing up) into the test port.



DO NOT place test strip in backwards.

Step 5 Tips



With strip in meter, touch tip of test strip to the top of the blood drop.



DO NOT place blood onto test strip before inserting test strip into meter test port.

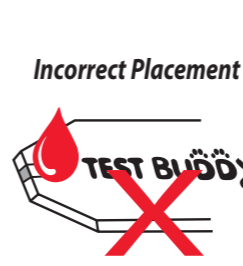

DO NOT place blood drop on top of test strip or any other location except the sample tip of the test strip.

Additional Information

- ✓ ALWAYS store the test strips in the original vial with the cap tightly closed.
- ✗ NEVER transfer test strips from one vial to another. Do not expose to heat, moisture, or humidity.
- ✗ NEVER compare the Test Buddy™ meter to other meters.
- ✗ NEVER immerse meter or test strips in liquids or place any liquids onto meter or into the test port.
- ✓ Store the Test Buddy™ System at room temperature 36°F-86°F. **DO NOT REFRIGERATE OR FREEZE.**
- ✓ Wash hands thoroughly with soap and warm water before and after handling the meter, lancing device, lancets, or test strips as contact with blood presents an infection risk.
- ✓ Keep the meter and the lancing device clean and disinfected. For cleaning and disinfecting instructions see *Meter Cleaning and Disinfecting* and *Lancing Device Cleaning and Disinfecting* in the *Owner's Booklet*.

Customer Consultation
Monday - Friday, 8AM - 8PM EST
1-800-803-6025
www.testbuddymeter.com

Manufactured by:
TRIVIDIA
HEALTH™
FORT LAUDERDALE, FL 33309 U.S.A.



GUÍA DE REFERENCIA RÁPIDA

Únicamente para uso diagnóstico *in vitro*.
Para utilizar con muestras de sangre capilar completa o de sangre venosa completa recién extraídas de un perro o un gato.
NO APTO PARA USO EN HUMANOS.



Antes de hacer la prueba

- ✓ Antes de monitorear la glucosa en la sangre, pida el asesoramiento de un veterinario.
- ✓ SIEMPRE lea el Manual del usuario antes de hacer la prueba por primera vez y antes de usar esta Guía de referencia rápida.

Pruebas de glucosa en la sangre

Parte frontal del medidor



Parte posterior del medidor



Parte superior del medidor

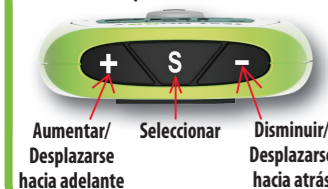

Paso 1
Reúna los materiales y prepare el dispositivo de punción. Configure el tipo de animal (perro o gato) cuando use el medidor por primera vez.



Paso 2
Lávese las manos y lave el sitio donde hará la prueba (p. ej., oreja o almohadilla de la pata) con agua tibia y jabón para garantizar que los resultados sean precisos. Enjuague y seque bien.



Paso 3
Retire la tira de prueba del envase y ciérrelo de inmediato. Introduzca el extremo de contacto de la tira de prueba (bloques negros orientados hacia arriba) en el puerto de prueba del medidor. El medidor se activa. La pantalla muestra la hora, el símbolo del animal y una gota que parpadea. Asegúrese de que el símbolo del animal coincida con el animal al que le está haciendo la prueba.



Paso 4
Realice la punción en el lugar de la prueba (oreja o almohadilla de la pata). Deje que se forme una gota de sangre. Consulte las *Instrucciones de uso del dispositivo de punción* para obtener instrucciones detalladas.



Paso 5
Con la tira de prueba todavía colocada en el medidor, toque la parte de arriba de la gota de sangre con la punta para la muestra de la tira de prueba. Mantenga la tira de prueba sobre la gota de sangre hasta que el medidor emita un pitido y aparezcan guiones en la pantalla.



Paso 6
El resultado de la glucosa se muestra con la fecha y la hora alternadas. Marque el resultado con un marcador de evento o anótelos en el registro.



Paso 7
Sujete el medidor con la tira de prueba orientada hacia abajo. Oprima el botón de liberación de la tira de prueba para desecharla en un contenedor de residuos apropiado. Deseche las tiras de prueba y las lancetas usadas de acuerdo con las regulaciones locales.

ADVERTENCIA: Después de abrir la caja de las tiras de prueba, examine el envase de las tiras de prueba para detectar partes faltantes, dañadas o rotas. Verifique si la tapa está bien cerrada. Si el envase está dañado o la tapa no está cerrada, no use las tiras de prueba, ya que estas pueden dar resultados erróneos. Llame al Departamento de Atención al Cliente al 1-800-803-6025, de lunes a viernes, de 8 a. m. a 8 p. m., hora del este, para solicitar su reemplazo.

Incluye cuatro marcadores de eventos para brindar más detalles

El sistema Test Buddy™ cuenta con marcadores de eventos avanzados que combinan las actividades de las mascotas con sus resultados.



Consejos para el paso 3

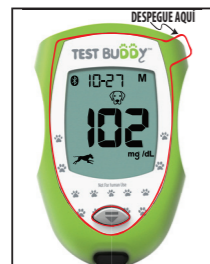

¡Importante! Retire la cubierta protectora de plástico de la pantalla.



Retire una tira de prueba del envase e inmediatamente presione la tapa del envase hacia abajo con firmeza para cerrarlo. Consulte las condiciones de almacenamiento en la *Información adicional*.



Introduzca el extremo de contacto de la tira de prueba (bloques negros orientados hacia arriba) en el puerto de prueba.



NO coloque la tira de prueba al revés.

Consejos para el paso 5



Con la tira colocada en el medidor, toque la parte de arriba de la gota de sangre con la punta de la tira de prueba.



NO coloque la sangre en la tira de prueba antes de introducir la tira de prueba en el puerto de prueba del medidor.



NO coloque la gota de sangre en la parte de arriba de la tira de prueba ni en ningún otro lugar que no sea la punta para la muestra de la tira de prueba.

Información adicional

- ✓ SIEMPRE guarde las tiras de prueba en el envase original, con la tapa bien cerrada.
- ✗ NUNCA transfiera las tiras de prueba de un envase a otro. No exponga el producto al calor ni a la humedad.
- ✗ NUNCA compare los resultados del medidor Test Buddy™ con los de otros medidores.
- ✗ NUNCA sumerja el medidor ni las tiras de prueba en líquidos, ni coloque ningún líquido en el medidor ni en el puerto de prueba.
- ✓ Guarde el sistema Test Buddy™ a temperatura ambiente, de 36 °F a 86 °F (2 °C a 30 °C). **NO REFRIGERAR NI CONGELAR.**
- ✓ Lávese bien las manos con agua tibia y jabón antes y después de manipular el medidor, el dispositivo de punción, las lancetas o las tiras de prueba, ya que el contacto con la sangre representa un riesgo de infección.
- ✓ Mantenga el medidor y el dispositivo de punción limpios y desinfectados. Para conocer las instrucciones de limpieza y desinfección, consulte *Limpieza y desinfección del medidor* y *Limpieza y desinfección del dispositivo de punción* en el *Manual del usuario*.

Consultas de clientes
De lunes a viernes, de 8 a. m. a 8 p. m., hora del este
1-800-803-6025
www.testbuddymeter.com

Fabricado por:
TRIVIDIA
HEALTH™
FORT LAUDERDALE, FL 33309 U.S.A.